

こうべ

兵庫県医師会員のパートナー

医協ニュース

688

JULY

2026.7

KOBE MEDICAL COOPERATIVE ASSOCIATION NEWS

【特集】名作を巡る旅〈第4回〉

『ノルウェイの森』と静寂の高原を歩く

—神河町 砥峰高原・峰山高原—



P3 組合からのお知らせ

P5 クリニックを取り巻く様々なリスクと備え

P7 超音波診断装置を用いた神経ブロックの有用性

P8 住まいのみらい相談会

P9 現代仏壇でモダンなお盆を次世代へつなぐ「感謝の心」

P11 MEDICAL SUPPLY GooDs

サービス変更のご案内

P13 不動産提携会社・提携割引特典のご案内

P16 自動車提携会社・提携割引特典のご案内

P17 脳トレ クロスワードにチャレンジ!

P18 医業経営・税務コンサルティング

おともだち登録
キャンペーン
実施中



公式アカウント

組合員様・賛助会員様 向け
医療機器・生活支援・各種保険など



病院様・施設様 向け
リネン・医療食品・各種保険など



表紙イラスト／綿谷 美奈子

名作を Timeless 巡る Stories 旅

第4回

『ノルウェイの森』と 静寂の高原を歩く

—神河町 砥峰高原・峰山高原—



風の音に耳を澄ませ
心の奥に触れる旅へ

村上春樹による長編小説『ノルウェイの森』は、1960年代の青春と喪失、そして言葉にならない感情の揺らぎを静かに描いた作品です。人と人との距離や、心の奥に残る孤独の気配は、時代を超えて多くの読者の共感を呼び続けています。

2010年に公開された映像作品では、原作の繊細な空気を映し出すため、広がりのある草原や静寂に満ちた森といった自然の風景が重要な要素として用いられました。登場人物の内面と呼吸するように描かれる風景は、物語の余韻をより深く印象づけます。

兵庫県の山あいに位置する神河町は、そつした世界観と響き合う場所。高原に広がる草原や森はロケ地としても紹介されており、その静けさに身を置くことで、物語の「余白」に触れるような時間が生まれます。この夏、心をほどく旅へ出かけてみませんか。

爽やかな風に抱かれ 深い静けさに溶け込む

1 砥峰高原

標高約800〜900mに広がる砥峰高原は、関西でも有数の草原景観を誇ります。夏には一面に緑が広がり、風に揺れる草の音が静かに響きます。



ススキ草原を約60〜90分で一周する散策ルート (画像: 神河町観光協会による提供)

遊歩道を進み草原の中央へと足を踏み入れると、視界を遮るものがない広がりの中で、音が遠のくような感覚に包まれます。自分の存在さえも溶け込んでいくような、深い静けさです。

原作に描かれる、広がる草原や丘の風景。登場人物が言葉少なに歩く場面には、説明されない感情が静かに流れています。この高原もまた、そつした「語られない時間」を感じさせる場所です。



広がる草原と空、風の音だけが静かに響く (画像: 神河町観光協会による提供)

自然に触れ、ひと息つく 歩みを整える場所

2 とのみね自然交流館 + 平家そば処 交流庵

とのみね自然交流館は、砥峰高原の入口に位置するビジター施設。高原の成り立ちや動植物について学ぶことで、目の前に広がる風景の見え方がより深まります。

併設の交流館では、素朴な味わいのそばを楽しむことができます。散策の前後に立ち寄り、ゆったりとした時間を過ごすことで、高原での体験がより豊かなものになることでしょう。



高原の絶景とともにいただく平家そば (画像: 神河町観光協会による提供)

静けさの中に身を置く 森が導く思索の時間

3 峰山高原 リラクシアの森

砥峰高原から車でほど近い峰山高原には、森に囲まれた静かな散策エリアが広がります。遊歩道はゆるやかなカーブを描きながら続き、その先の景色を想像しながら歩く時間が生まれます。木漏れ日の中を進むと、足音さえもやわらかく吸い込まれ、耳に届くのは鳥の声と風の気配だけ。人物の心情を自然の風景と重ねて描く映像表現においても、こうした静寂は重要な役割を担っていました。

歩を進めるごとに、意識は自身の内面へ。思考がほどこけていくような感覚を味わえる場所です。



名作のプレートが招く静かな森の散策路

余韻を深く味わう 高原に佇むひととき

4 峰山高原ホテルリラクシア

峰山高原ホテルリラクシアは、自然に囲まれた静かな環境に佇む滞在施設。窓の外に広がる山並みや高原の景色が、日常から離れた時間をもたらします。

散策の後に立ち寄り、ゆったりとした時間の中で過ごすことで、風景と物語が重なり合い、旅の余韻はより深まっています。



自然に囲まれた高原の静かな滞在拠点 (画像: 神河町観光協会による提供)



バラエティに富んだ創作料理も楽しめます (画像: 神河町観光協会による提供)



清涼のグランピングも高原ならではの楽しみ (画像: 神河町観光協会による提供)

なぜこの風景は 心に残るのか

神河町の高原や森は、その豊かな自然環境によって、多くの映像作品の舞台として選ばれてきました。広がる草原や深い森は、登場人物の感情を引き出し、物語に奥行きを与える力を持っています。

この地域では、NHK大河ドラマ『平清盛』など、時代やジャンルの異なる作品の撮影も行われてきました。それぞれの作品において、風景はまったく異なる表情を見せながら、物語の舞台として印象的に描かれています。

物語の余韻とともに歩く高原の道。この夏、少しだけ立ち止まり、自分自身と向き合う旅へ出かけてみませんか。



「ノルウェイの森」とタイトルを連ねる名作 (画像: 神河町観光協会による提供)

Timeless Stories Map

～砥峰高原から
峰山高原へ～

ウォーキングあるいはドライブで

Health Guide

とのみね自然交流館から峰山高原ホテルリラクシアへ徒歩で移動する場合

- 距離: 約7km
- 時間: 約2時間
- 消費カロリー: 約400kcal

訪問先の情報や車でのルートはこちら
峰山高原ホテルリラクシア～
とのみね自然交流館
約6.5km・車で14分



散策の前に立ち寄りしたい高原の情報拠点 (画像: 神河町観光協会による提供)

第63回 通常総代会

神戸医師協同組合は2026年6月4日(木)午後5時より、ホテルオークラ神戸1階Heian-平安-で第63回通常総代会を開催いたしました。

■総代会に諮られた以下の7議案はいずれも原案どおり承認可決されました。

<第1号議案>

令和7年度事業報告、財産目録、
貸借対照表および損益計算書承認の件

<第2号議案>

剰余金処分案承認の件
会計監査人監査報告、監事監査報告

<第3号議案>

令和8年度事業計画、収支予算案承認の件

<第4号議案>

令和8年度役員報酬決定の件

<第5号議案>

令和8年度借入金最高限度額承認の件

<第6号議案>

定款一部変更及び賛助会員規約
一部変更承認の件

<第7号議案>

役員任期満了につき改選の件

なお、総代105名のうち本人出席55名、
委任状出席2名、書面による議決権行使
44名でした。



総代懇親会

第63回通常総代会閉会后、一般社団法人兵庫県医師会 八田昌樹会長、一般社団法人神戸市医師会 堀本仁士会長をお迎えし、ホテルオークラ神戸1階 Matsukaze-松風-で総代懇親会を開催。45名の総代にご参加いただきました。



4月度 理事会

2026年4月23日(木)午後2時より同2時45分まで神戸医師協同組合本部ひょうごドクターズサロンにおいて理事19名中18名、監事4名全員が出席して理事会を開催しました。

■定例審議事項

- 1) 新規組合員加入について
- 2) 新規賛助会員加入について

■審議事項

- 1) (医業サ)メットライフ生命保険(株) 認定協力企業提携について
- 2) (リネン)連続式洗濯機(NCW-8A)追加工事について
- 3) (リネン)連続式洗濯機(LCBW)脱水機油圧ポンプモーター交換について

■報告事項

- 1) 組合員加入状況報告
- 2) 常務会承認事項報告
- 3) 職員入退職者状況報告
- 4) 人事委員会報告
- 5) 月間資金繰り報告
- 6) コンプライアンス委員会報告

5月度 理事会

2026年5月14日(木)午後2時より同3時8分まで神戸医師協同組合本部ひょうごドクターズサロンにおいて理事18名中16名、監事4名全員が出席して理事会を開催しました。

■定例審議事項

- 1) 新規組合員加入について
- 2) 新規賛助会員加入について

■審議事項

- 1) 2025年度決算(案)について
- 2) (総務)第63回通常総代会について
- 3) (総務)2026年7月以降の行事予定及び2027年の総代会日程等について

■報告事項

- 1) 組合員加入状況報告
- 2) 常務会承認事項報告
- 3) 職員入退職者状況報告
- 4) 人事委員会報告
- 5) 月間資金繰り報告

新規組合員加入申込一覧 (2026.3.27~2026.5.14)

岩井 圭司(灘区)	駒井 崇紀(垂水区)	岡田 園子(芦屋市)	三木 正敏(加古郡)
高橋 宗史(灘区)	高田 裕(西区)	神 三矢(芦屋市)	堀 芳郎(たつの市)
桐月 伸輔(兵庫区)	遠谷 茂(尼崎市)	遠山 まどか(芦屋市)	吉本 啓修(宍粟市)
志水 隼人(兵庫区)	塚本 潔(宝塚市)	長澤 圭典(芦屋市)	柴 宏巳(豊岡市)
森田 啓嗣(兵庫区)	徳原 悠介(西宮市)	井上 博之(小野市)	山田 耕士(丹波市)
松岡 敦子(北区)			

クリニックを取り巻く様々なリスクと備え

クリニックの運営においては、日々さまざまなリスクへの備えが求められます。火災や自然災害、ご自身の健康リスクに加え、近年はサイバーリスクへの対応が欠かせない課題となっています。

医療機関では、患者様の個人情報や診療データなど、機密性の高い情報を多数取り扱っています。こうした情報がサイバー攻撃によって外部に流出した場合、不正利用や売買の対象となるだけでなく、医療機関としての信用低下や診療体制への影響など、深刻な事態を招く可能性があります。特に近年は、システムを停止させて復旧と引き換えに金銭を要求するランサムウェア被害が増加しており、実際に医療機関が長期間の診療制限を余儀なくされるケースも見受けられます。

また、IT化の進展に伴い、電子カルテや各種外部サービスとの連携が広がる中で、攻撃の入口は多様化

しています。自院だけでなく、委託先や関連事業者を經由した被害も懸念されており、従来以上に包括的な対策が求められています。

さらに、医療分野は社会的に重要なインフラの一つとして位置づけられており、サイバーセキュリティに関する対応や管理体制の強化が一層求められています。万が一の事故発生時には、対応費用や賠償責任など、経営への影響も無視できません。

こうした状況を踏まえ、サイバー攻撃への備えとして、技術的な対策に加え、万一の損害に備える保険の重要性も高まっています。

当組合では、現在ご加入の保険内容の確認や、補償内容の見直しに関するご相談を承っております。お気軽にお問い合わせください。

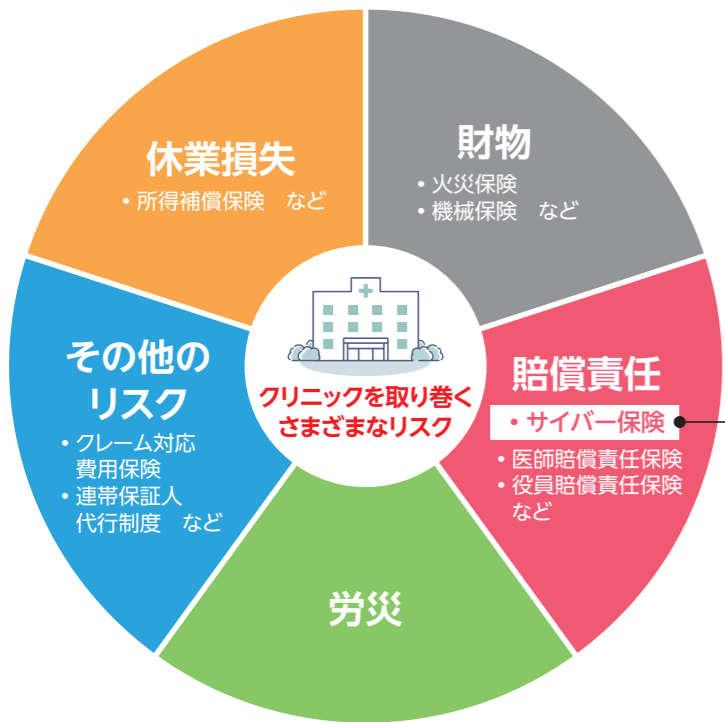

サイバー攻撃・個人情報漏えいへの備え

サイバー保険

サイバー攻撃および個人情報漏えいに起因する様々な損害を**包括的に補償**します

賠償責任	事故発生時の各種対応費用
他人に損害を与えた場合の賠償責任・争訟費用の補償	「事故の調査」から「解決/再発防止」までの諸費用の補償
他人の損害	事故対応に要する諸費用

情報セキュリティインシデントの実態 N=1,616(複数回答)

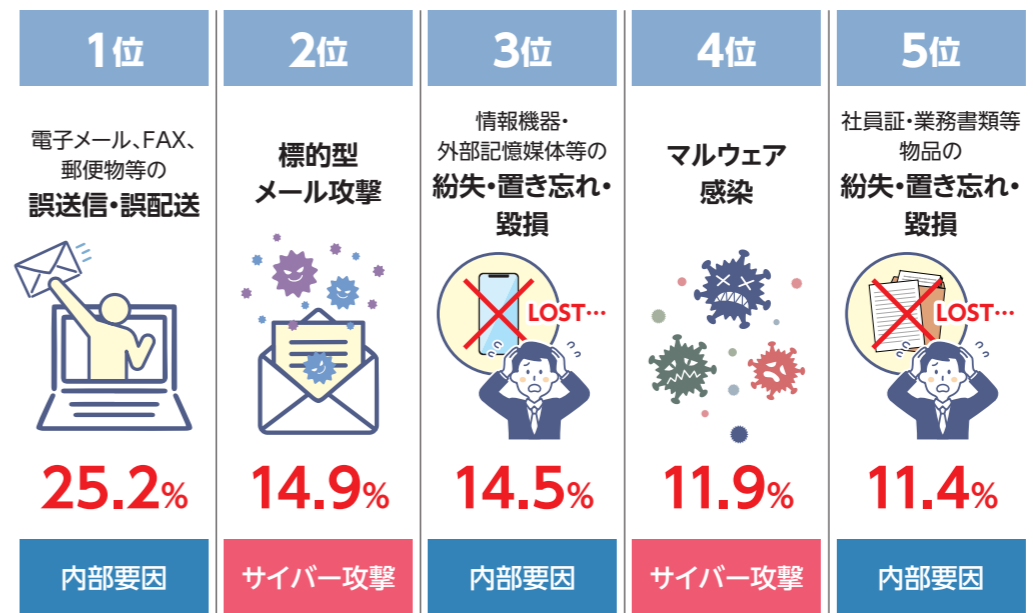

出典:NRIセキュアテクノロジーズ「企業における情報セキュリティ実態調査2021」

医療機関がサイバー攻撃の標的となる主な理由

- 高い価値を持つ個人情報を大量に保有しているため
診療記録や検査結果など、秘匿性の高い医療情報は不正市場で高値で取引される傾向があり、金銭目的の攻撃者に狙われやすいとされています。
- 業務停止が許されにくく、身代金要求に応じやすいと見られているため
診療継続が不可欠な医療機関は、システム停止による影響が大きく、ランサムウェア攻撃に対して支払いに応じる可能性があるため攻撃者に認識されています。
- IT化の進展により攻撃の入口が増え、セキュリティの弱点が狙われやすいため
電子カルテや外部事業者との連携などによりシステムが複雑化し、委託先や未更新機器などを起点とした侵入経路が増加しています。

特長

- ① 増加する医療機関への**サイバー攻撃**に対応します。
- ② 紙カルテ等による**個人情報漏えい**にも対応します。
- ③ 事故発生時には、調査や事態収拾等の対応に必要な業者の手配など、**「緊急時サポート総合サービス」**をご提供して総合的にサポートします。

【ご注意】

本誌は概要を説明したものです。詳細内容のお問い合わせ・パンフレットのご請求は、下記までお問い合わせください。

【承認日】2026/05/13 【承認番号】SJ26-01556

お問い合わせ先	取扱代理店	神戸医師協同組合保険課 TEL.078-241-8992(受付時間:平日 午前9時~午後5時) 〒651-0087 神戸市中央区御幸通6丁目1番10号 オリックス神戸三宮ビル12階
	引受保険会社	損害保険ジャパン株式会社 TEL.050-3788-7616(受付時間:平日 午前9時~午後5時) 神戸支店 法人第一支社

お問い合わせフォームはこちら



住まいの未来 相談会

大阪医師協
神戸医師協
共催イベント!!

9/13 日

時間 10:00~16:30 (受付16:00まで)
場所 グランフロント大阪 北館地下2F
コングレコンベンションセンター ホールC

入場無料
当日参加OK!

新しい住まいを検討されている方はもちろん、「不動産はまだ先かな」という方にも。

ぜひ家族でご来場ください。

キッズコーナーや
相談しやすい
個別ブースをご用意!

ご来場特典やスタンプラリー特典など
お楽しみプレゼントもご用意!!

住まいセミナー

住まいや未来の
個別相談

ショールーム
見学ツアー

参加予定企業

ハウスメーカー.....15社
マンションデベロッパー.....10社
リフォーム会社.....10社
仲介会社.....10社

グランフロント大阪 北館地下2F
コングレコンベンションセンターへのアクセス
1. JR大阪駅中央北口(2階 連絡デッキ)へお越しください
2. 連絡デッキでグランフロント大阪南館2階へ
3. 南館2階を通り抜け、連絡デッキで北館2階へ
4. 2つ目のエスカレーター(かばん店の向かい)で1階へ
5. コーヒー店右のエスカレーターで地下2階へお越しください



お問い合わせ

神戸医師協同組合 医業サポート課
TEL:078-241-8819 (受付時間 平日9:00~17:00)

ご予約は



~超音波診断装置を用いた神経ブロックの有用性~

患者安全と疼痛管理における課題

整形外科や麻酔科の現場では、患者の安全性の確保とともに、効果的な疼痛管理が重要な課題です。超音波ガイドを用いることにより、安全で確実な手技が実現できます。

FUJIFILM
SONOSITE



超音波ガイドによる施術の精度向上

超音波診断装置を用いることで、神経や血管、筋肉などの軟部組織をリアルタイムで観察できます。これにより、針の進入経路や麻酔薬の注入位置を正確に把握でき、施術の安全性と成功率が飛躍的に向上しています。現代のポータブル超音波装置は軽量かつ高解像度で、ベッドサイドや手術室、集中治療室など様々な環境に対応しています。微細な神経構造や血管の位置、針先の動きや薬液の拡散を詳細に観察できるため、合併症のリスク低減にも寄与しています。

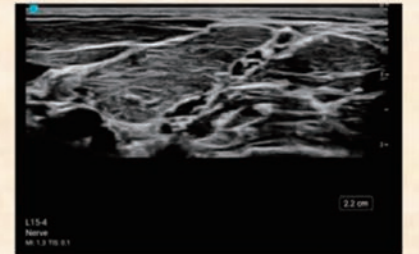

肩、肘、膝など複雑な解剖学的構造を持つ関節周囲への神経ブロックにおいては、超音波ガイド下での施術が標準化されています。筋膜や神経束の描出により、麻酔薬の使用量を抑えつつ十分な疼痛緩和を実現し、術後の回復を早める効果が期待されます。近年の画像処理技術の進化により、深部の目標構造物が明瞭になり、より安心して穿刺できるようになりました。施術の安全性と正確性をさらに高め、ペインクリニックや整形外科での神経ブロックの精度向上を後押ししています。

技術進歩によるさらなる安全性・確実性の向上

超音波ガイド下神経ブロックでは穿刺針の視認性が重要です。SONOSITE MTでは非常に高いレベルで針を視認する機能を有しています。長軸穿刺時の針の角度を自動で認識し、針を強調させる機能です。(Needle Profiling) 針の視認性が高い事でより安心・確実な穿刺を実現しました。またSONOSITE MTは堅牢性にも優れ、本体・プローブ共に5年保証がついており安心してエコー検査を実施できます。

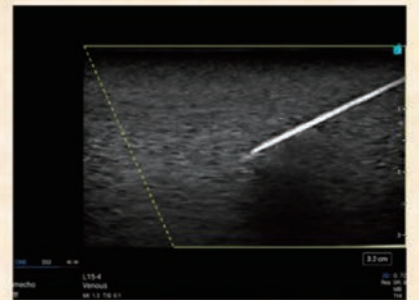

SONOSITE MT

5
TECHNOLOGY DRIVEN
3-YEAR STANDARD WARRANTY



販売名: Sonosite MTシリーズ
医療機器認証番号: 307AABZ100045000



BUTSUDAN SELECTION



黒と金のコントラストが美しい、壁面でお祀りするスタイリッシュなお仏壇。
パッサート W520×D150×H510(mm)



収納にもなる経机が機能的なシンプルモダンデザイン。
セダムライト1200 W500×D435×H1200(mm)



旭川の職人が手掛けたサクラ材のお仏壇。
シルヴァランダム W408×D300×H410(mm)



巻き戸の北欧風スタイル。
スプレウォールナット W610×D410×H1200(mm)

OBON SELECTION

- 1 花のつぼみをモチーフにした盆提灯。優しい光で周囲を照らします。はなあかりグリーン Φ220×H200(mm)
- 2 鮮やかな色彩が魅力のちりめん細工でできた、可愛いお供え。ちりめん飾り精進料理Ⅱ（※お供え膳は別売りです）
- 3 まるで生花のような鮮やかさ。お手入れいらずで夏の暑い時期に最適な造花です。MF凜 W200×H240(mm)



◆ JAPAN DOCTOR'S CARD (JDカード) ご利用の方限定 ◆
カタログギフトプレゼント!

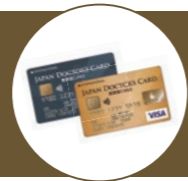

JDカードの
新規お申し込みは
こちらから



現代仏壇の直営店 ギャラリーメモリア

GALLERY **memoria**

現代仏壇やお位牌、お仏具などを豊富にラインナップして、様々な供養のご相談にお応えしています。仏事の専門知識を備えた経験豊かなスタッフが丁寧にご案内いたしますので、どうぞお気軽にご来店ください。

現代仏壇
デジタルカタログ



<p>大阪梅田 ☎0120-596-939 営業時間 AM11:00~PM7:00 〒530-0011 大阪市北区大深町3-1 グランフロント大阪 北館5階 HDC大阪内 グランフロント内駐車場あり</p>	<p>大阪本町 ☎0120-596-911 営業時間 AM10:00~PM6:00 〒541-0057 大阪市中央区北久宝寺町 4-2-10 駐車場あり</p>	<p>大阪箕面 ☎0120-596-933 営業時間 AM10:00~PM6:00 〒562-0034 箕面市西宿1-18-2 ジャンヌ箕面1階 駐車場あり</p>	<p>神戸三宮 ☎0120-596-941 営業時間 AM10:00~PM6:00 〒650-0033 神戸市中央区江戸町94-2 駐車場はございませんので 「三宮中央通り駐車場」を ご利用ください</p>	<p>ららぽーと甲子園 TEL 0798-39-7654 営業時間 平日 AM10:00~PM8:00 土日祝 AM10:00~PM9:00 〒663-8178 西宮市甲子園八番町1-100 ららぽーと甲子園2階 駐車場あり</p>
--	---	---	--	---



天然木のぬくもりに満ちたお仏壇と、伝統工芸・八女提灯の絵師が描いた優しい絵柄が魅力のコードレス盆提灯。

お仏壇 マイセル W398×D331×H417(mm)
盆提灯 tocco(トッコ) Φ110×H200(mm)



お盆はお仏壇を新しくするタイミングのひとつより身近に感じる祈りの空間

遠く離れて暮らしていても、家族が集い、ご先祖様をお迎えするお盆。盆提灯のあかりや、盆棚に並ぶ牛馬、精進料理のお供えには、日本人ならではの感謝の心が息づいています。お盆の風習は、先祖を敬う心とともに受け継がれ、私たちの暮らしに深く根付いてきました。そして、その中心にあるのが、お仏壇という存在です。

最近では、お仏壇のあり方に変化が起こっています。かつては重厚な装飾が施された立派なものが良いとされてきましたが、住宅事情やライフスタイルの多様化により、「部屋に合わない」「置き場所がない」といった声も聞かれるようになりました。そうした背景から注目を集めているのが、リビングやダイニングなどのインテリアに溶け込む、モダンなお仏壇への買い替えです。

「ご先祖様が代々引き継いできた大切なお仏壇を、自分の代で買い替えていいの?」と戸惑いを覚える方もいらっしゃいますが、新しいお仏壇を用意することは、ご先祖様の住まいを新しく整えて差し上げるという意味があり、とても良いご供養になると言われています。買い替えるのタイミングのひとつとして選ばれているのが、お盆を迎える前の七月です。ご先祖様がこの世へ帰ってこられる節目に合わせ、家族揃って新しいお仏壇でお

迎える、良い機会となります。

現代仏壇のデザインは、住空間に溶け込み、日常の中で自然に手を合わせる時間を生み出します。イタリア製の家具を想わせる優雅なものから、北欧のぬくもりを感じるスタイル、落ち着きのあるモダンまで、そのバリエーションは実に多彩です。また、省スペースで設置できることも現代仏壇の特長です。スリムで幅をとらないデザインや、チェストの上に設置できるコンパクトなサイズ、さらには壁に掛けられるタイプなど、住まいに合わせて選べます。

モダンなお仏壇に合うスタイリッシュなお仏具も充実していて、おしゃれな盆提灯やお供えを飾ることで、現代的なお盆のしつらいに。「この色が似合いそう」「可愛いお供えだから、喜んでくれるかな...」とひとつひとつ準備をする時間そのものが、故人様への贈り物となるでしょう。

家族が故人様の思い出を語り合う中で、感謝の心はきっと次の世代へ受け継がれていきます。お盆という節目をきっかけに、我が家らしい祈りのかたちを見つけてはいかがでしょうか。

お仏壇の買い替えやお盆の準備について迷った時は、現代仏壇のショップ「ギャラリーメモリア」へお越しください。お一人おひとりの想いに寄り添いながら、素敵な祈りの空間をご提案いたします。

現代仏壇でモダンなお盆を
次世代へつなぐ「感謝の心」

MEDICAL SUPPLY GooDs 医療用品オンラインショップ ご利用方法のご案内

オンラインショップご利用手順



←YouTubeにてご利用手順をご確認いただけます。

- 1 QRを読み込む**
もしくは
msgoods 検索
- 2 電話番号の入力**
「はじめての方」から
電話番号を入力し「次へ」
- 3 お問合せ番号の入力**
10桁の番号は
カタログ裏面のシール
または登録完了通知書
に記載されています。
入力後は「次へ」
- 4 パスワード設定**
表示された内容に相違なければ
①メールアドレス
②パスワード
③秘密の質問※
※パスワード再発行に使用します。
を入力し「入力内容確認」へ。
登録完了後はすぐに利用可能です。

オンラインショップご注文方法



←YouTubeにてご注文手順をご確認いただけます。

- 1 ログイン**
「お問合せ番号」と「パスワード」を入力
- 2 トップページにて商品検索**
- 3 注文商品の選択**
数量を入力し「カート」をクリック
※複数ご注文の場合は引き続き商品を検索
- 4 「ご注文手続きへ」**
- 5 お届けに関する要望入力**
- 6 注文内容の確認**
「注文する」でご注文手続き完了

お問合せ先

神戸医師協同組合 医業サポート部 医業サポート課

〒651-0087 神戸市中央区御幸通6丁目1番10号 オリックス神戸三宮ビル12階

TEL:078-241-8819 (平日9時～17時まで)

神戸医師協同組合からのお知らせ



MEDICAL SUPPLY GooDs 一部サービス変更いたします



物流コストの上昇や環境負荷低減のため、一部の運用を変更させていただきます。

2027年5月以降の運用

- ✓ GooDsカタログ冊子の郵送 → **有料化**
- ✓ FAX注文(5,000円未満) → **送料500円(税抜)**
組合員様はWEB注文で送料無料



WEB注文への切り替えがおトク!

- 送料無料 ※組合員様限定
- 土曜日発送
- WEB限定 掲載商品多数
- WEB限定 キャンペーン
- 在庫・納期確認

既に直接GooDsにご利用登録されている方も
当組合経由の切り替えでもっとおトク!

組合員3大特典

- 1 WEB注文限定 送料無料**
※2027年5月以降
FAX注文は
合計5,000円未満
送料500円
- 2 利用分量配当**
利用分量配当とは・・・
組合員様が配当該当事業を
ご利用になった合計金額に
より計算される配当金です。
- 3 限定キャンペーン**
定期的に組合員限定
キャンペーンを実施

マンション 提携内容 / 売買価格の割引

AsahiKASEI 旭化成不動産レジデンス	1%割引	DAIKYO 大京 インテリアチケット 20万円相当進呈	
穴吹興産	1%割引	大和ハウス工業	1%割引
エスコン	(初回提示のみ) 1%割引	TC神鋼不動産	1%割引
エスリード	1%割引	南海不動産	1%割引
大阪ガス都市開発	1%割引	日商エステム	1%割引
大林新屋和不動産	1%割引	長谷工コーポレーション (一部0.5%割引物件あり)	1%割引
近鉄不動産 人と街の可能性を拓く。	1%割引	阪急阪神不動産	1%割引
京阪電鉄不動産	1%割引	パナソニックホームズ	1%割引
サンヨーホームズ	1%割引	すまいとくらしの未来へ 三井不動産レジデンシャル MITSUI FUDOSAN RESIDENTIAL (関西物件限定)	1%割引
信和不動産	1%割引	三菱地所レジデンス (初回提示のみ)	1%割引
JR西日本プロパティーズ	1%割引	ヤマイチ エステート	1%割引
—信用と創造— 住友不動産	1%割引	和田興産	1%割引
積水ハウス	1%割引		
タカラレーベン	1%割引		

■マンションの割引についての注意 ○提携内容は物件により異なります。○共同事業物件は割引率が異なる場合があります。
○物件・販売時期により割引拡大適用のある場合があります。

リフォーム 提携内容 / リフォーム工事代金の割引

アルファリフォーム (阪神エリアのみ対応)	5%割引	高翔	5%割引
イムラ IMURA 木の家	5%割引	富田建設	5%割引
近鉄不動産 人と街の可能性を拓く。	5%割引	長谷工リフォーム	5%割引
サンヨーリフォーム	5%割引	阪急阪神不動産	5%割引
住友不動産ハウジング	3%割引	パナソニックリフォーム	5%割引
住友林業ホームテック	3%割引	HESTA大倉	5%割引
積水ハウス建設関西	5%割引	ミサワリフォーム近畿	5%割引
大京穴吹不動産	5%割引	三井デザインテック	5%割引
大和ハウスリフォーム	5%割引	三菱地所ホーム株式会社	5%割引
太平洋建設工業	5%割引	無添加住宅 (神戸阪神北摂エリア対応)	5%割引
		ヤマダホームズ	5%割引
		ラカリテ	3~5%割引

■リフォームの割引についての注意 ○工事内容により割引率が異なります。

**関西圏のマンション購入など
不動産に関するご相談は神戸医師協同組合へ!!**

ハウスメーカー 提携内容 / 建物本体価格の割引

★ AsahiKASEI 旭化成ホームズ	3%割引	ゼロ・コーポレーション 100年住宅の ゼロホーム	3%割引
一条工務店	2%割引	太平建設工業	3%割引
★ イムラ IMURA 木の家 From Yoshino Forest, NARA	3%割引	★ 大和ハウス工業	3%割引
近鉄不動産 人と街の可能性を拓く。	3%割引	高翔	3%割引
★ サンヨーホームズ	3%割引	富田建設	3%割引
スウェーデンハウス	3%割引	★ パナソニックホームズ	3%割引
住友不動産ハウジング	3%割引	★ ミサワホーム近畿	3%割引
木と生きる幸福	3%割引	★ 三井ホーム	3%割引
★ 住友林業	3%割引	★ 三菱地所ホーム株式会社	3%割引
★ セキスイハイム近畿 時を越しても、続く価値を。 Unit Technology for the Future	3%割引	無添加住宅 (神戸阪神北摂エリア対応)	3%割引
★ 積水ハウス	3%割引	ヤマイチ エステート	3%割引
★ セルコホーム	3%割引	ヤマト住建	3%割引
		ヤマダホームズ	3%割引

■ハウスメーカーの割引についての注意 ○提携内容は物件により異なります。○共同事業物件は割引率が異なる場合があります。
○住宅設備機器・外装工事などは割引適用外となります。

★の提携ハウスメーカー限定 **新築お祝い金特典**

新築時に
建物本体価格の **0.5%分** さらにプレゼント!

建物 9,000万円
土地 1億円

お食事や
家族旅行に...
建物本体価格の **0.5%分**
45万円 キャッシュバック

不動産売買・仲介 提携内容 / 仲介手数料の割引

近鉄不動産 人と街の可能性を拓く。	20%割引	積水ハウス不動産	10%割引
GAテクノロジーズ RENOSY 面談: Amazonギフト券 5万円 成約: Amazonギフト券 10万円		高翔	20%割引
住友不動産ステップ	10%割引	長谷工リアルエステート (買取10万円割引)	20%割引
住友林業ホームサービス	10%割引	HESTA大倉	20%割引
生和コーポレーション	20%割引	みずほ不動産販売	20%割引
		三井住友トラスト不動産	20%割引
		三菱地所ハウスネット	10%割引

ご商談前にKMCへ連絡をお願いします

割引特典を受ける為には、提携企業へ問い合わせられる前に
KMCへご一報いただき、「紹介カード」の発行依頼をお願い致します。

紹介状発行はこちら

●ご検討・お申し込みが未定の場合も、必ず事前に紹介状発行をKMCへ依頼してください。
●事前の紹介状発行依頼がない場合や、すでに商談中の場合は、提携特典が受けられない場合があります。
●KMCは提携会社のご紹介のみで、個々の取引については組合員の皆様が直接提携会社とご商談ください。

※各種割引について、詳しくはKMCライフサービス係か、提携会社へお問い合わせください。

自動車購入に関するご相談は 神戸医師協同組合へ!!

提携特典ご利用対象者

組合員・賛助会員様と
そのご家族・従業員様
※提携ブランドにより異なるので、
詳細はお問い合わせください。

提携ブランド・提携特典のご紹介

 <p>ビー・エム・ダブリュ株式会社</p> <p>取扱車種：BMW 提携特典：特別優待</p>	 <p>ボルボ・カーズジャパン株式会社</p> <p>取扱車種：ボルボ 提携特典：最大12%OFF</p>
 <p>フォルクスワーゲンジャパン</p> <p>取扱車種：フォルクスワーゲン 提携特典：特別優待</p>	 <p>ジャガー・ランドローバー・ジャパン株式会社</p> <p>取扱車種：ジャガー、ランドローバー 提携特典：最大5%OFF</p>
 <p>Stellantisジャパン株式会社</p> <p>取扱車種：アバルト、アルファロメオ、シトロエン、 DS、フィアット、ジープ、プジョー 提携特典：最大6%OFF</p>	<p>日産プリンス兵庫</p> <p>取扱車種：日産 提携特典：オリジナルガラスコーティング</p> <p>ホンダカーズ兵庫</p> <p>取扱車種：ホンダ 提携特典：特別優待</p> <p>LOTUS神戸</p> <p>取扱車種：ロータス 提携特典：ディーラーオプション20万円分サポート</p> <p>マセラティ神戸</p> <p>取扱車種：マセラティ 提携特典：特別優待</p>

サービスご利用の流れ

1. 紹介状を発行いたします。まずは右記QRコード®からお申込み、または当組合へお電話ください。
2. 紹介状を対象ディーラーご訪問時に担当者へお渡しください。
3. 各ディーラーにてご契約手続きをお願いいたします。

ご利用時の注意 / 必ずご契約手続き完了までに紹介状発行をご依頼ください。紹介状発行のタイミングによっては、提携制度をご利用いただけません。

紹介状発行はこちら



分譲戸建て





提携内容 / 売買価格の割引

 大林新屋和不動産 1%割引	TC神鋼不動産 1%割引
 人と街の可能性を拓く。 近鉄不動産 1%割引	南海不動産  NANKAI 南海不動産 1%割引
京阪電鉄不動産 1%割引 サンヨーホームズ 1%割引	長谷工コーポレーション 1%割引 阪急阪神不動産  1%割引
 JR西日本プロパティーズ 1%割引	パナソニックホームズ 1%割引
スウェーデンハウス 3%割引 木と生きる幸福	ミサワホーム近畿  1%割引
 住友林業 2%割引 高翔 1%割引	すまいとくらしの未来へ 三井不動産レジデンシャル  (関西物件限定) 1%割引
 タカマツハウス関西 TakaMatsu Group 1%割引	 ヤマイチ エステート 1%割引 ヤマダホームズ 1%割引
大和ハウス工業  70th 1%割引	 和田興産 1%割引

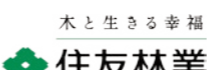

■一戸建ての割引についての注意 ○提携内容は物件により異なります。○共同事業物件は割引率が異なる場合があります。
○物件・販売時期により割引拡大適用のある場合があります。

高齢者住宅

提携内容 / 各種特典

 住友林業 木と生きる幸福 入居時にテレビか家具 または福祉用具の提供	チャーム・ケア・コーポレーション 10万円割引 パナソニックエイジフリー 1%割引
積水ハウス  SEKISUI HOUSE 1%割引	ミサワホーム近畿  1%割引
SOMPOケア  SOMPO 家賃相当額の一部を割引 ※一部優待割引対象外の施設がございます。 ※優待割引利用については諸条件がございます。	

住宅展示場

 総合住宅展示場 ABCハウジング ウェルビーみのお	西宮北口ハウジングギャラリー
 総合住宅展示場 ABCハウジング 兵庫県内6会場(エービーシー開発)	西神中央総合住宅公園(ライダーズ・パブリシティ)

ご優待特典 対象範囲

兵庫県医師会会員様と
その一親等のご家族
従業員様

ご商談前にKMCへ連絡をお願いします

割引特典を受けるためには、提携企業へ問い合わせられる前に
KMCへご一報いただき、「紹介カード」の発行依頼をお願い致します。

紹介状発行はこちら



- ご注意
- ご検討・お申し込みが未定の場合も、必ず事前に紹介状発行をKMCへ依頼してください。
 - 事前の紹介状発行依頼がない場合や、すでに商談中の場合は、提携特典が受けられない場合があります。
 - KMCは提携会社のご紹介のみで、個々の取引については組合員の皆様が直接提携会社とご商談ください。

※各種割引について、詳しくはKMCライフサービス係か、提携会社へお問い合わせください。

脳トレクロスワードにチャレンジ!

Vol.2

夏のひととき、ゆったりとした時間に。
言葉をたどるクロスワードで、やさしく脳の体操を。
無理のないペースで、お楽しみください。

ヨコのカギ

- 1 家。特に広い敷地に建つ大きな家。
- 4 次の苗字を何と読むか。「宅」特に多い都道府県(大阪)
- 6 両手にグローブをはめた二人が殴り合って、ノックアウトか判定で勝敗を決めるスポーツ。
- 8 細い筋が集まって、体を動かすはたらきがある部分。
- 10 次の苗字を何と読むか。「喜久」特に多い都道府県(鹿児島)
- 11 次の苗字を何と読むか。「湯井」特に多い都道府県(群馬、大阪、神奈川)
- 13 額・えり首などの髪の毛の生えている部分と生えていない部分の境目のあたり。
- 14 けもの・魚・虫などを数える言葉。
- 15 他と比べて特に異なっていること。
- 16 むかし地球上にすんでいた生物が、地中にうまり、石のようにかたくなって残ったもの。
- 17 次の苗字を何と読むか。「喜始」特に多い都道府県(兵庫)
- 18 1156年、上皇と天皇が後継ぎをめぐる対立しておこった「ホ○○の乱」。
- 20 高い温度。
- 21 イタリア料理に使うめん類の総称。

1	2		3	4	5
		6		7	
8		9		10	
				11	
					12
		13			14
15				16	
			17		18
20				21	

答

スマホのカメラ等で拡大して
ごらんください
ひっくり返してね!

あ	い	う	え	お	か	き	く	け	こ
か	き	く	け	こ	さ	し	す	せ	そ
さ	し	す	せ	そ	た	ち	つ	て	と
た	ち	つ	て	と	な	に	ぬ	ね	の
な	に	ぬ	ね	の	は	ひ	ふ	へ	ほ
は	ひ	ふ	へ	ほ	ま	み	む	め	も
ま	み	む	め	も	や	ゆ	よ	ゆ	よ
や	ゆ	よ	ゆ	よ	ら	り	る	れ	ろ
ら	り	る	れ	ろ	わ	を	わ	を	わ
わ	を	わ	を	わ	ん	に	ん	に	ん

タテのカギ

- 2 事業や商売をするときの元手となるお金。
- 3 次の苗字を何と読むか。「郁」特に多い都道府県(鹿児島)
- 4 液体や気体を貯蔵する大型の容器。戦車。
- 5 次の苗字を何と読むか。「久々」特に多い都道府県(富山)
- 6 同等以下の相手に対して男性が自分を指し示す言葉。
- 7 出入り口や部屋の仕切りの下にわたす、みぞのある横木。
- 8 次の苗字を何と読むか。「喜古」特に多い都道府県(福島)
- 9 1902年に日本が結んだ「○○○○同盟」。
- 10 お湯を沸かすための器具。やかんなど。戦いに用いる道具。
- 11 オーストラリアで行われていた、ヨーロッパ系以外の移民を制限した政策を「○○○○主義」という。
- 12 上下に円盤状の石を重ね、上の石を回して間に入れた穀物を粉にする道具。値打ちのある金属で、非常に重く、黄色いつやを持つもの。
- 13 木をくりぬいて鼻緒(はなお)をつけた、日本特有のはき物。
- 14 上下に円盤状の石を重ね、上の石を回して間に入れた穀物を粉にする道具。値打ちのある金属で、非常に重く、黄色いつやを持つもの。
- 15 高い温度。
- 16 むかし地球上にすんでいた生物が、地中にうまり、石のようにかたくなって残ったもの。
- 17 次の苗字を何と読むか。「喜始」特に多い都道府県(兵庫)
- 18 1156年、上皇と天皇が後継ぎをめぐる対立しておこった「ホ○○の乱」。
- 19 額・えり首などの髪の毛の生えている部分と生えていない部分の境目のあたり。
- 20 高い温度。
- 21 イタリア料理に使うめん類の総称。

医療経営・税務コンサルティング

Clinic Consulting

モチベーションアップの基本と実践

傾聴やコーチングなど大切なスキルを知る

小規模病院やクリニックの運営において、「一人が最大の経営資源であること」はこれまでお伝えしてきた通りです。そして、その人材力を最大限に引き出す鍵となるのが「モチベーション」です。

現場では、「どうすればスタッフのやる気が高まるのか」から「声をかけても反応が薄い」といった悩みを抱える院長も少なくありません。モチベーションは単に「上げるもの」ではなく、「引き出すもの」です。そのために必要なのが、「関わり方の質を高めるスキル」です。

今回は、現場ですぐに実践できる「傾聴」と「コーチング」に焦点を当て、メンバーの主体性を引き出す具体的な方法を解説します。

1 モチベーションの正体とは何か

一般的にモチベーションには大きく2種類あります。

- 外発的動機：給与、評価、指示など
- 内発的動機：やりがい、成長実感、貢献感など

医療現場において持続的に成果を出すために重要なのは、後者の「内発的動機」です。

人は、「自分で考えて行動できている(自律性)」「成長していると感じられる(有能感)」「周囲と良い関係が築けている(関係性)」という3つが満たされたとき、自然とやる気が高まります。院長の役割は、「この状態を、つくり出す」ことです。

2 傾聴：まずは「聴く力」がすべての土台

モチベーション向上の第1歩は、「話すこと」ではなく「聴くこと」です。多くの現場で見られるのが、途中でアドバイスをしてしまう

- 結論を急いでしまう
- 評価や判断を挟んでしまう
- 評価を話せません。傾聴のポイントはこの3つです。

- ① 最後まで遮らずに聴く
- ② 共感を示す
- ③ 要約して返す

「つまり○○と○○のことですね」と整理すること、理解していることを伝えます。

これにより、スタッフは「自分のことを分かってくれている」と感じ、心理的安全性が高まります。この土台がなければ、どんな指導も機能しません。

3 コーチング：答えを、教える、から、引き出す、へ

傾聴によって信頼関係が築かれたら、次に有効なのがコーチングです。コーチングとは、「問いかけ」を通じて相手の中にある答えを引き出す関わり方です。従来のように、「こつた方がよい」「こつたは



「ミ」ライを「ナ」カマと「ト」モに作る会社
ミナト経営株式会社 田内 孝宜

「"本業"で全ての人を輝かせる」を理念に、2016年より経営戦略と組織開発(チームビルディング)を軸に企業コンサルティングを実施。「人の思考特性」や「会社の健康状態」を見える化する診断ツールを活用し、成果を出す企業を多数支援している。企業研修や経営セミナーの実績が豊富で、受講者の合計は延べ12,000名を突破。東証プライム上場企業での幹部研修を担当。全国各地で講師として登壇しており、現在40都道府県で実績がある。

5 院長の関わり方が組織の空気を決める

モチベーションは、制度よりも「日常の関わり方」に大きく影響されます。

- 話をよく聴く
- 頭ごなしに否定しない
- 考える機会を与える

この姿勢を持つだけで、組織の雰囲気は大きく変わります。逆に、「指示ばかり」「否定が多い」「話を聞かない」という状態では、スタッフは受け身になり、自律は生まれません。

まとめ 関わり方を変えれば、組織は変わる

小規模病院においては、院長とスタッフの距離が近いからこそ、二つ二つの関わりが大きな影響を持ちます。傾聴で信頼関係を築き、コーチングで主体性を引き出し、日常の対話で成長を促すこの積み重ねが、モチベーションの高いチームをつくり出します。

特別な制度や大きな改革がなくても、「関わり方」を変えるだけで、現場は確実に変わります。ぜひ、明日からのスタッフとの会話の中で、「まずは聴く」「問いかける」ことを意識してみてください。それが、組織の力を更に引き出す第1歩となります。

Discover Your Life
すべての人生を、建てよう



箕面ホームギャラリー | 自由設計注文住宅「ONE ORDER」

エアロテック

三菱地所ホームの全館空調システム「エアロテック」
家づくりは空気から考える。



大きな吹き抜けのリビングや各部屋はもちろん、玄関や廊下、洗面室や地下室も。「エアロテック」は家中の「どこにいてもいつも快適」が当たり前になる暮らしをつくり、様々な価値を生み出します。

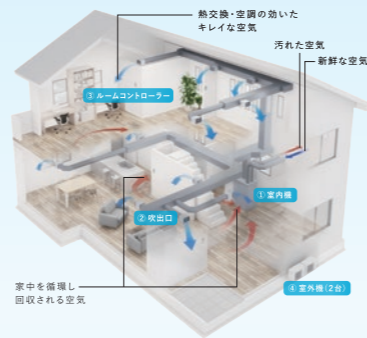

- 01** うれしい「空間」
一年中快適な理想空間へ空調効率と自由設計を両立
- 02** うれしい「空気」
全館空調なのに部屋ごとに温度設定が可能
- 03** うれしい「空気」
24時間365日常に換気し空気を循環、ペットのにおいや抜け毛対策にも
- 04** うれしい「空気」
高性能除塵フィルターで花粉やカビの胞子を97%カット^{※1}
- 05** うれしい「省エネ」
省エネでお得冷暖房費を大幅カット
※1 東京都 | 約45坪オール電化住宅の場合
年間冷暖房費 約48,000円(税込)^{※2}
- 06** あんしんの「保証&サポート」
ずっと安心に包まれる
安心の10年保証システム & 5年点検パック

※1 フィルター性能試験に基づく性能であり、実機との性能とは異なります。
※2 当社モデルプランによるシミュレーション値です。2025年3月現在と東京電力の電力料金プランに基づき当社にて試算。詳しくは当社スタッフにお尋ねください。

リフォーム



戸建てもマンションも。
お客様一人ひとりの「想い」を満たすリフォームを。

リフォームメニュー

- フルリフォーム | 間取り変更リフォーム
- 収納造作リフォーム | 水回りリフォーム
- 内装リフォーム | 外装リフォーム
- 外構リフォーム | 部分リフォーム など



ワンランク上のリフォーム 実例はこちら

「三菱地所のリフォーム」だからできる自由な発想 一邸一理想

新築・建替 建物本体価格 **3%割引**

資料請求・お問い合わせは

三菱地所ホーム 関西支店
〒659-0093 兵庫県芦屋市船戸町4-1 ラポルテ本館3階

TEL 0797-99-0016 □受付時間/9:30~18:00(火・水曜日を除く)
箕面ホームギャラリー TEL 072-730-0114

担当/押山由美

LXMATE+ HeLios cloud

エルエクスマイト ヘリオス クラウド

医療予約に特化した
時間予約・順番予約・WEB問診が標準搭載された
クラウド型 診療予約システムです



待ち時間も、不安も、まとめて解消

「ストレスフリーな受診」を実現。
柔軟な予約と混雑緩和で患者様の満足度向上に繋がります。

「時間」と「順番」、自由に 選べる予約スタイル

急な受診は「順番」、予定が決まっている場合は「時間」と、状況に応じて予約方法を選択できます。診療科や健診・予防接種など目的別に予約が可能です。

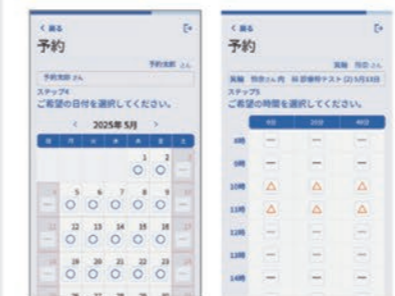

待ち時間を「院外」で 過ごせる安心感

順番予約の進捗は、スマートフォンでリアルタイムで確認できます。状況に合わせてギリギリまで自宅で待機可能となり、院内の混雑を緩和します。



来院前の準備で、 受付・診察時間を短縮

予約と同時にスマートフォンから問診票を事前入力できます。受付での記入待ちを解消し、スタッフの作業も軽減します。



まだまだあります!

患者満足度を
高める機能
をご紹介します

キャンセル待ち機能

予約が満員でも登録可能。空
きが出たら自動でメール通知。

ご家族まとめて予約

家族全員の予約を1回の操作
で完了。手間が大幅に減少。

自動チェックイン

スマートフォンのQRコードで、
受付機による自動受付が可能。

お問い合わせ 下記または営業担当まで、お気軽にお問い合わせください

共創未来グループ
東邦薬品株式会社

〒104-0028 東京都中央区八重洲2丁目2-2
東京ミッドタウン八重洲 八重洲セントラルタワー 9階
TEL : 03-6838-2823 MAIL : helios-i@so.toho.co.jp

兵庫県医療信用組合は、医療専門金融機関です。

当組合は、“先生方から「相談すれば何かしらの答えがもらえる」と期待していただける組合を目指しております！！”

開業時、またはライフステージを通じて先生方の幅広いニーズにお応えするため、さまざまな取り組みを行っております。お気軽にご相談ください。

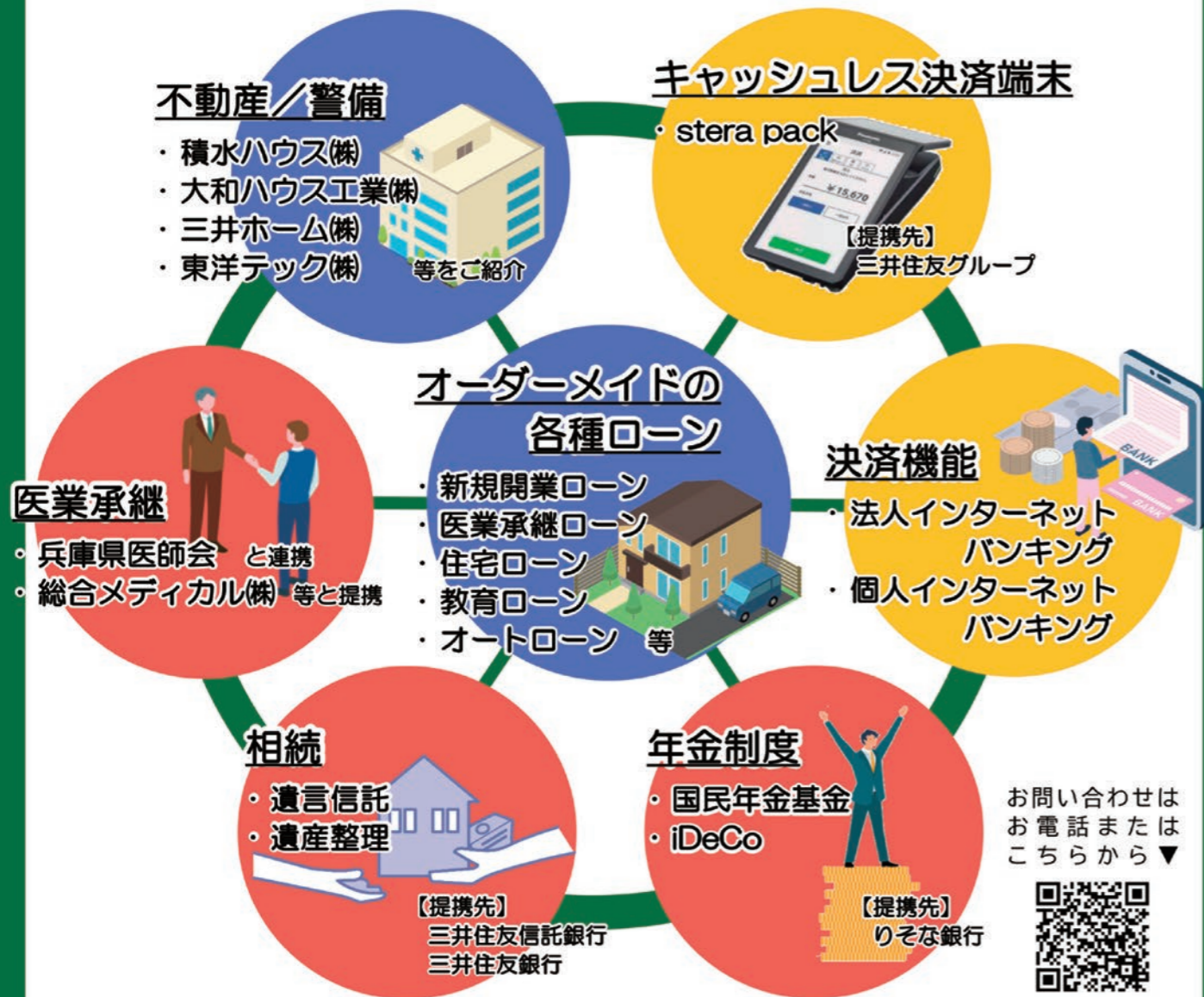

三師会会員を主とした**5,000名**を超える先生方に当組合をご利用いただいております。

おかげさまで**貸出金400億円 預金積金800億円**を超えました！

令和5年度より組合員の皆さまが当組合の事業を利用いただいた分量に応じて行う

「**利用分量配当**」を導入しております。ぜひ、当組合をご利用くださいますようお願い申し上げます。

医師・歯科医師・薬剤師専門の金融機関
兵庫県医療信用組合

当組合HPは
こちらから▼



本店営業部
TEL 078-241-5201
尼崎支店
TEL 06-6426-6288

姫路支店
TEL 079-257-0177
西宮支店
TEL 0798-36-1010



PEUGEOT NEW 308 HYBRID

王道のハッチバック、美しさ極まる。



ハッチバックという王道に、新しい美が加わる。
輝くライオンエンブレム。鋭く光るシグネチャーライト。
そして、磨き上げられたエアロダイナミクス。躍動するハイブリッドの走り。
すべてが調和し、美しさは完成する。ひとつの到達点。
NEW 308 HYBRID デビュー。



NEW 308
の詳細はこちら

1.2ℓ ガソリンターボエンジン+電動モーター

NEW 308 GT HYBRID (受注生産) 車両本体価格(消費税込) 5,240,000円～*

*当社は急激な円安の影響により、車両製造コストおよび輸送コストが高騰しております。このような厳しい状況に対処するため、2026年1月1日より経済変動加算額を導入いたします。価格には経済変動加算額(税込)が含まれます。
※表示価格は2026年6月現在の車両本体価格(消費税込)です。
※価格には、オプション代、特別塗装色代、税金(消費税を除く)、登録に伴う諸費用、リサイクル料金、保険料などは含まれておりません。※価格、仕様、および外観は予告なく変更することがあります。

プジョー西宮
TEL.0798-63-2311

〒663-8105 兵庫県西宮市中島町 19-19
■営業時間/10:00～18:30
■定休日/火曜日、第2・第3水曜日

プジョー神戸西
TEL.078-706-2900

〒655-0852 兵庫県神戸市垂水区名谷町入野 714-1
■営業時間/10:00～18:30
■定休日/火曜日、第2・第3水曜日

VOLVO FULL-RANGE PRICE LIST

電気自動車

EX30

6%OFF
(最大約37万円OFF)



EX30 Ultra Single Motor Extended Range ¥5,790,000 ▶¥5,442,600
EX30 Ultra Twin Motor Performance ¥6,290,000 ▶¥5,912,600

EX30 Cross Country

6%OFF
(約38万円OFF)



EX30 Cross Country Ultra Twin Motor Performance ¥6,490,000 ▶¥6,100,600

マイルドハイブリッド・プラグインハイブリッド

XC60

最大 11%OFF
(最大約104万円OFF)



XC60 Plus B5 ¥7,890,000 ▶¥7,022,100
XC60 Ultra B5 AWD ¥8,790,000 ▶¥7,823,100
XC60 Ultra T6 AWD Plug-in hybrid ¥10,290,000 ▶¥9,261,000

XC90

最大 12%OFF
(最大約142万円OFF)



XC90 Plus B5 AWD ¥10,190,000 ▶¥8,967,200
XC90 Ultra B5 AWD ¥10,990,000 ▶¥9,671,200
XC90 Ultra T8 AWD Plug-in hybrid ¥12,940,000 ▶¥11,516,600

NEW XC40

9%OFF
(最大約58万円OFF)



XC40 Plus B3 ¥5,590,000 ▶¥5,086,900
XC40 Ultra B3 ¥5,990,000 ▶¥5,450,900
XC40 Ultra B4 AWD Selection【特別仕様車】 ¥6,490,000 ▶¥5,905,900

V60

最大 9%OFF
(最大約73万円OFF)



V60 Plus B4 ¥6,590,000 ▶¥5,996,900
V60 Ultra B4 ¥7,190,000 ▶¥6,542,900
V60 Ultra T6 AWD Plug-in hybrid ¥9,190,000 ▶¥8,454,800

V60 Cross Country

9%OFF
(約72万円OFF)



V60 Cross Country Ultra B5 AWD ¥8,040,000 ▶¥7,316,400

対象のボルボ新車を車両本体価格より最大12%OFFでご購入いただけます。

最寄りのボルボ・ディーラーへお問い合わせください。

ボルボ・カー 神戸

〒651-0075 神戸市中央区北本町通4丁目2-20
TEL：078-232-0555 / FAX：078-231-7777

ボルボ・カー 西宮

〒662-0978 西宮市産所町14-11
TEL：0798-36-1477 / FAX：0798-36-1800

ボルボ・カー 姫路

〒670-0061 姫路市西今宿2丁目1-10
TEL：079-292-5481 / FAX：079-297-5481

●写真は海外仕様。日本仕様は右ハンドルになります。また、一部オプション/アクセサリ装着車となります。●表示価格はメーカーオプション/アクセサリの価格、税金、保険料、登録の諸費用、リサイクル料金を含まない車両本体価格であり、参考価格です。消費税は表示価格に含まれます。●販売価格はボルボ・ディーラーが独自に定めておりますので、お問い合わせください。●店舗にご希望モデルの展示車および試乗車のご用意がない場合がございます。●記載の内容は、2026年6月現在のものであり、予告なく変更される場合があります。●一部対象外のモデルもございます。●詳しくは、ボルボ・ディーラーへお問い合わせください。

